VIVIENDA TIPO III

P. GARAJE (-2)

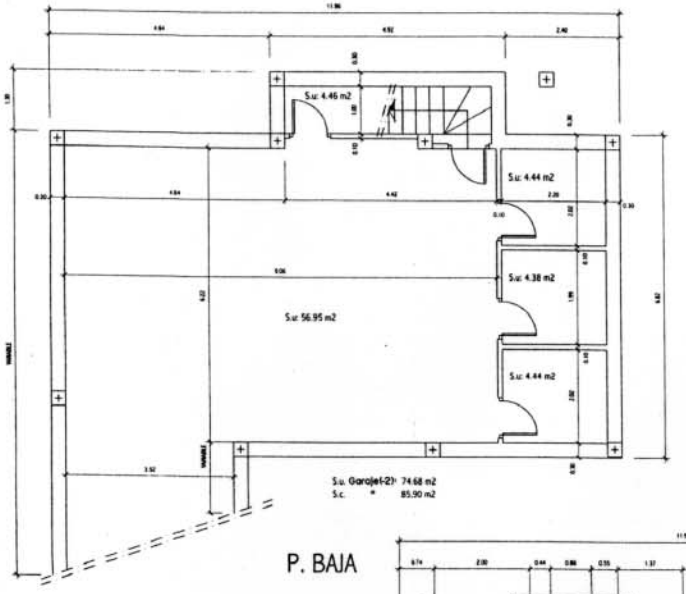

P. -1

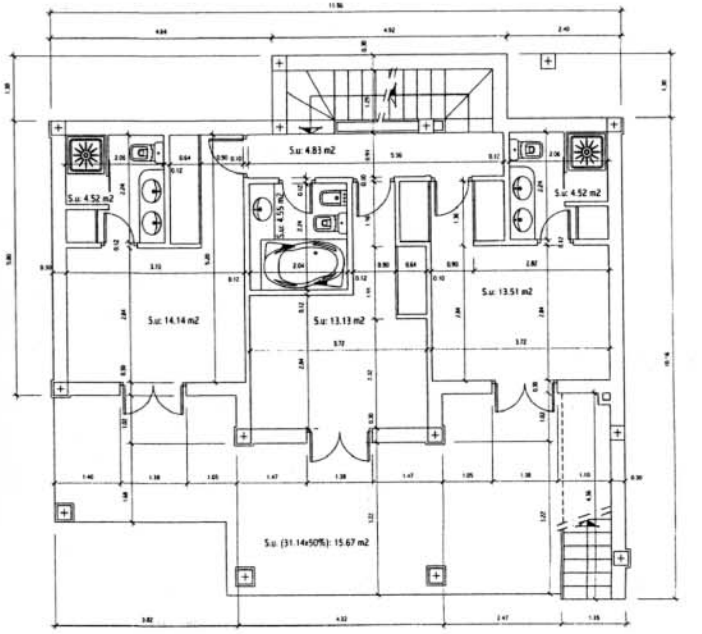

P. BAJA

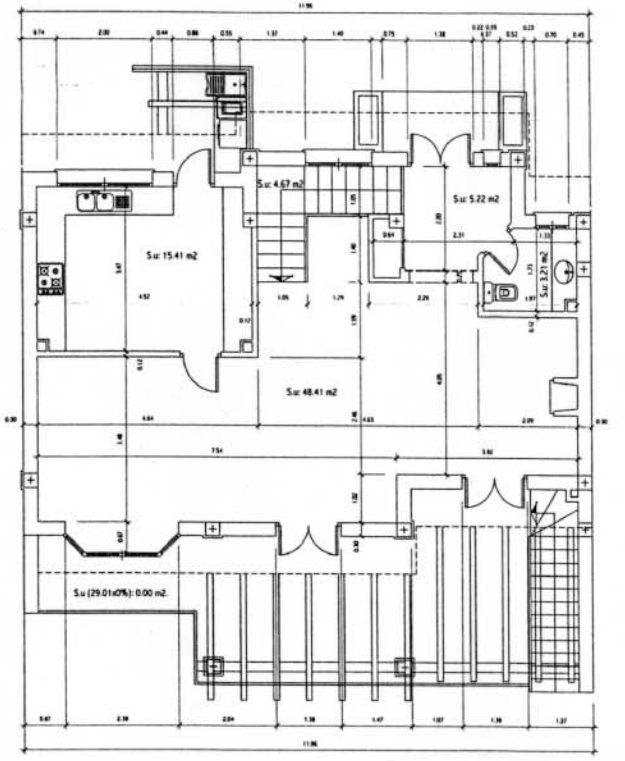

S.u. TOTAL: 226.47 m2
S.c. TOTAL: 255.46 m2

ARQUITECTURA
CALLE LA ERA N.25 Blq. I 3ºL MALAGA
TFNO 952 060112 FAX 952 061099

ARQUITECTO:
RAFAEL OLIVARES ALVAREZ-OSORIO

PROPIETARIO:
NOELIA INVESTMENT.

PROYECTO: (BASICO Y EJECUCION)
CATORCE VIVIENDAS UNIFAMILIARES ADOSADAS Y SOTANO EN LAS PARCELAS 6 Y 7 EN LA URB. MONTE ELVIRIA. OIEN.
-MALAGA-

CODIGO:	DIBUJADO:	
NUMERO: 10	SUSTITUYE:	
	SUSTITUIDO:	
ESCALA: 1:50	FECHA: NOVIEMBRE DE 2000	FICHERO:

TITULO:
ACOTADOS TIPO III