

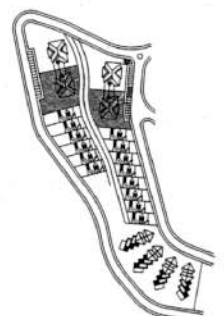

# VIVIENDA TIPO A''

Superficie Útil Vivienda: 218.03 m<sup>2</sup>  
 Superficie Útil Garage: 28.43 m<sup>2</sup>  
 Superficie Constr. Vivienda: 238.81 m<sup>2</sup>  
 Superficie Constr. Garage: 30.99 m<sup>2</sup>

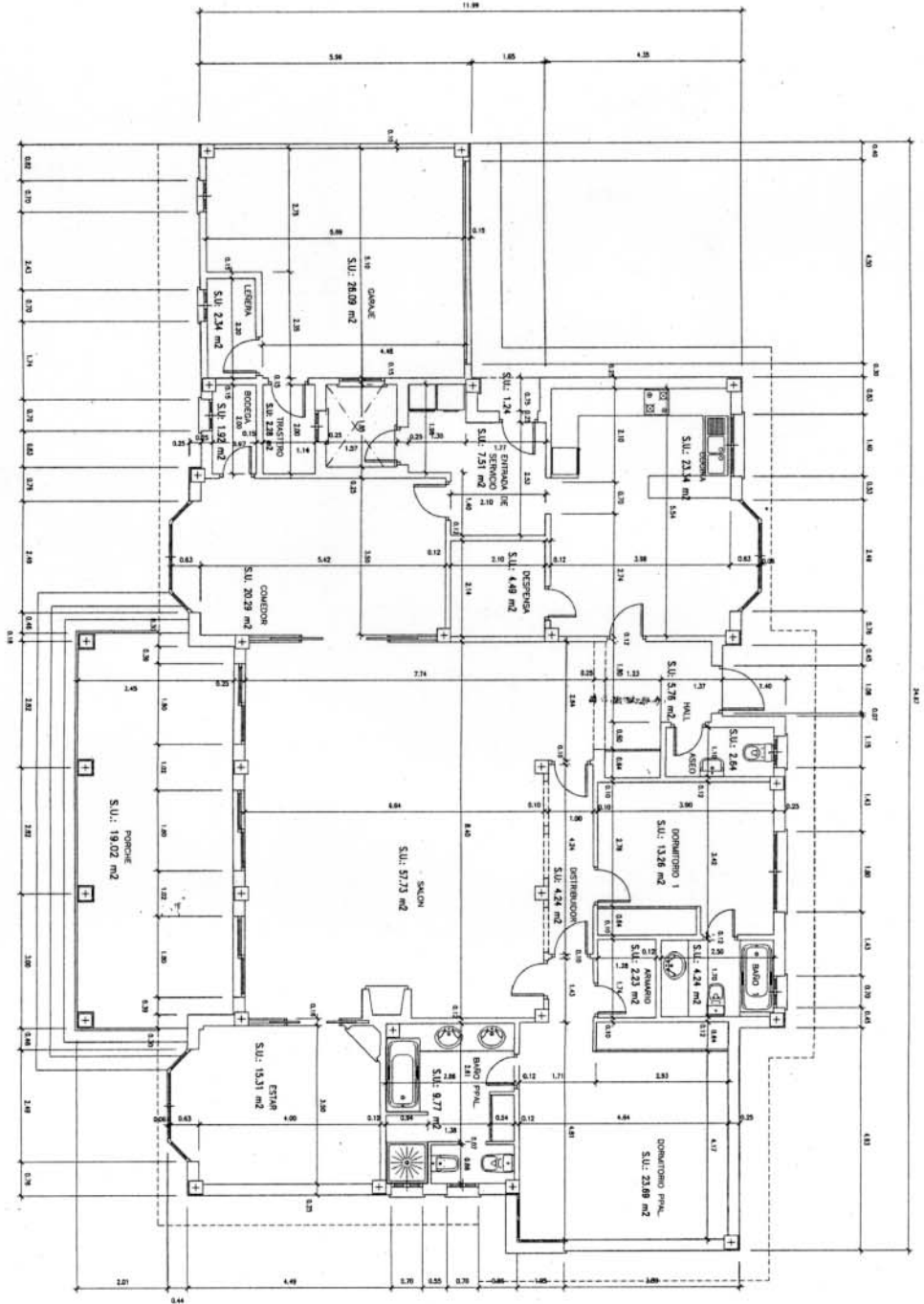

	
RAFAEL OLIVARES ALVAREZ- OSSORIO ARQUITECTO	
NOELLA INVESTMENT	
PROYECTO:	
BASISOS Y DE EJECUCION DE 30 VIVIENDAS Y GARAJES EN LA MANZANA 4 DE LA URBANIZACION ELYRIA, OETA- JUANCHA	
PLANOS:	A3
ESCALA:	1:100
FECHA:	MAR 2002
DISEÑADO POR:	RAFAEL OLIVARES ALVAREZ- OSSORIO
EJECUTADO POR:	NOELLA INVESTMENT
VERIFICADO POR:	NOELLA INVESTMENT

CALLE LA ENA N.25, Bta 1 3<sup>a</sup>, MAJ. 604  
 TEL: 852 080112 FAX: 852 081099